



**ΕΛΛΗΝΙΚΗ ΔΗΜΟΚΡΑΤΙΑ**  
**ΠΕΡΙΦΕΡΕΙΑ ΔΥΤΙΚΗΣ ΕΛΛΑΔΑΣ**  
**ΠΕΡΙΦΕΡΕΙΑΚΗ ΕΝΟΤΗΤΑ ΗΛΕΙΑΣ**  
**Δ/ΝΣΗ ΑΓΡΟΤΙΚΗΣ ΟΙΚΟΝΟΜΙΑΣ & ΚΤΗΝΙΑΤΡΙΚΗΣ**  
**ΤΜΗΜΑ ΠΟΙΟΤΙΚΟΥ & ΦΥΤΟΪΓΕΙΟΝΟΜΙΚΟΥ ΕΛΕΓΧΟΥ**

Ταχ. Δ/ση: ΜΑΝΩΛΟΠΟΥΛΟΥ 31, Τ.Κ. 27 100, ΠΥΡΓΟΣ  
Πληροφορίες: Γ. Μικεογλου, Β. Στέργιου, Δ. Βελλόπουλος  
Τηλέφωνο: 2621360140, 155, 145  
Fax: 2621360150  
E-mail: [gmikeoglou@ilia.pde.gov.gr](mailto:gmikeoglou@ilia.pde.gov.gr)  
[vsterg@ilia.pde.gov.gr](mailto:vsterg@ilia.pde.gov.gr)  
[dimvello@ilia.pde.gov.gr](mailto:dimvello@ilia.pde.gov.gr)

**ΕΞΑΙΡΕΤΙΚΑ ΕΠΕΙΓΟΝ**

Πύργος, 08/10/2018  
Αριθ. πρωτ.: 307367/23435

**ΠΡΟΣ**

**Ως Πίνακας Διανομής**

**Θέμα: «Φυτοϋγειονομική ενημέρωση για τον οργανισμό καραντίνας *Xylella fastidiosa* (Ξυλέλλα)»**

Η Δ/ση Αγροτικής Οικονομίας και Κτηνιατρικής Π.Ε. Ηλείας ενημερώνει όλους τους εμπλεκόμενους (φυτώρια, σημεία πώλησης καλλωπιστικών φυτών και πολλαπλασιαστικού υλικού, εταιρείες διεθνών μεταφορών, παραγωγούς, συνεταιρισμούς, γεωπόνους του δημοσίου και ιδιώτες, τελωνεία, Δήμους και Εργολάβους δημοσίων κηποτεχνικών έργων, κ.α.) ότι διαπιστώθηκε η ύπαρξη του επιβλαβούς οργανισμού καραντίνας [Xylella fastidiosa](#) σε φυτά ελιάς που διακινήθηκαν από φυτώριο της περιοχής Αλικάντε (Περιφέρεια της Βαλένθιας) της Ισπανίας σε φυτωριακή επιχείρηση του Βελγίου.

Στην Ευρωπαϊκή Ένωση το παθογόνο έχει καταγραφεί στην Ιταλία, στη Γαλλία, στη Γερμανία και στην Ισπανία, επικαιροποιημένη κατάσταση -κατάλογος οριοθετημένων περιοχών που είναι εγκατεστημένες στο έδαφος της Ένωσης για την παρουσία της *Xylella fastidiosa* δείτε στο παρακάτω link

[https://ec.europa.eu/food/sites/food/files/plant/docs/ph\\_biosec\\_legis\\_list-demarcated-union-territory\\_en.pdf](https://ec.europa.eu/food/sites/food/files/plant/docs/ph_biosec_legis_list-demarcated-union-territory_en.pdf)

Επίσης ο χάρτης κατανομής του παθογόνου στις 26ης Ιουλίου 2018 απεικονίζεται στην ιστοσελίδα του Ευρωπαϊκού & Μεσογειακού Οργανισμού Φυτοπροστασίας [European and Mediterranean Plant Protection Organization (EPPO)]: <https://gd.eppo.int/taxon/XYLEFA/distribution>

Επίσης σας ενημερώνουμε ότι η Εκτελεστική Απόφαση (ΕΕ) 2015/789 της 18<sup>ης</sup> Μαΐου 2015 σχετικά με μέτρα για την πρόληψη της εισαγωγής και της εξάπλωσης στην Ένωση του οργανισμού *Xylella fastidiosa* έχει τροποποιηθεί με τις 2015/2417/ΕΕ, 2016/764/ΕΕ, 2017/2352/ΕΕ, 2018/927/ΕΕ Αποφάσεις όπως επίσης έχει επικαιροποιηθεί ο **κατάλογος φυτών ξενιστών**

(UPDATE11) [https://ec.europa.eu/food/plant/plant\\_health\\_biosecurity/legislation/emergency\\_measures/xylella-fastidiosa/susceptible\\_en](https://ec.europa.eu/food/plant/plant_health_biosecurity/legislation/emergency_measures/xylella-fastidiosa/susceptible_en)

Υπογραμμίζουμε ότι το μόνο αποτελεσματικό μέτρο ελέγχου των ανωτέρω παθογόνων είναι η χρησιμοποίηση **υγιούς πολλαπλασιαστικού υλικού** σε περιοχές όπου η ασθένεια δεν υπάρχει ακόμη.

Τονίζεται ότι στη χώρα μας δεν έχει διαπιστωθεί η παρουσία του *Xylella fastidiosa*. **Η διατήρηση της Χώρας απαλλαγμένης από το επικίνδυνο βακτήριο είναι θέμα Εθνικής Σημασίας και Ύψιστου Δημοσίου Συμφέροντος.**

Λόγω της σοβαρότητας του παθογόνου, παρακαλούμε για την άμεση ενημέρωση της Υπηρεσίας μας στην περίπτωση ύποπτων συμπτωμάτων.

Η Διευθύντρια  
Αγροτικής Οικονομίας & Κτηνιατρικής

Σπυροπούλου Παναγιώτα

### **ΠΙΝΑΚΑΣ ΔΙΑΝΟΜΗΣ**

1. Γραφείο Τύπου Περιφερειακής Ενότητας Ηλείας
2. Παραγωγούς και διακινητές φυτών και εν γένει «επαγγελματίες χειριστές» φυτών της Π.Ε Ηλείας
3. Δήμος Π.Ε Ηλείας ( [dpyrgou@yahoo.gr](mailto:dpyrgou@yahoo.gr) , [dimospineiou@1312.syzefxis.gov.gr](mailto:dimospineiou@1312.syzefxis.gov.gr) , [info@amaliada.gr](mailto:info@amaliada.gr) , [dzaxaro1@otenet.gr](mailto:dzaxaro1@otenet.gr) , [dolympia@otenet.gr](mailto:dolympia@otenet.gr) , [dkresten@otenet.gr](mailto:dkresten@otenet.gr) , [d.andravidas.killinis@gmail.com](mailto:d.andravidas.killinis@gmail.com) )
4. ΓΕΩΤΕΕ \_ Παράρτημα Πελοποννήσου κ Δυτικής Ελλάδας μέσω email [geotepel@otenet.gr](mailto:geotepel@otenet.gr), [info@geoteepel.gr](mailto:info@geoteepel.gr), (με την παράκληση να ενημερώσει τα μέλη του)
5. Αγροτικούς Συνεταιρισμούς Π.Ε Ηλείας
6. Συνταγογράφους ΠΕ Ηλείας αποστολή μέσω email
7. Φυτωριακές Επιχειρήσεις Π.Ε. Ηλείας
8. Γεωπονικά Καταστήματα ΠΕ Ηλείας αποστολή μέσω email
9. Εμπορικό Επιμελητήριο Ηλείας (με την παράκληση να ενημερώσει τα μέλη του) [ilich-gr@otenet.gr](mailto:ilich-gr@otenet.gr)
10. Τελωνείο Κυλλήνης αποστολή μέσω email [tel.killinis@2717.syzefxis.gov.gr](mailto:tel.killinis@2717.syzefxis.gov.gr)
11. Λιμεναρχείο Κυλλήνης αποστολή μέσω email [killini@hcg.gr](mailto:killini@hcg.gr)
12. Δημοτικό Λιμενικό Ταμείο Κυλλήνης μέσω email [info@killiniport.gr](mailto:info@killiniport.gr),
13. Λιμεναρχείο Κατακόλου αποστολή μέσω email [katakolo@hcg.gr](mailto:katakolo@hcg.gr)
14. Δημοτικό Λιμενικό Ταμείο Πύργου μέσω email [nfo@katakoloport.gr](mailto:nfo@katakoloport.gr) , [litamkat@otenet.gr](mailto:litamkat@otenet.gr).

### **ΚΟΙΝΟΠΟΙΗΣΗ**

1. Αντιπεριφερειάρχη Π.Ε Ηλείας κ. Γεωργιόπουλο Γεώργιο [g.p.georgiopoulos@pde.gov.gr](mailto:g.p.georgiopoulos@pde.gov.gr)
2. Αντιπεριφερειάρχη Αγροτικής Ανάπτυξης κ. Μητρόπουλο Κωνσταντίνο [k.mitropoulos@dpe.gov.gr](mailto:k.mitropoulos@dpe.gov.gr)
3. Γενικό Διευθυντή Περιφερειακής Αγροτικής Οικονομίας και Κτηνιατρικής κ. Βέρρα Σταύρο [gd.peraok@pde.gov.gr](mailto:gd.peraok@pde.gov.gr)

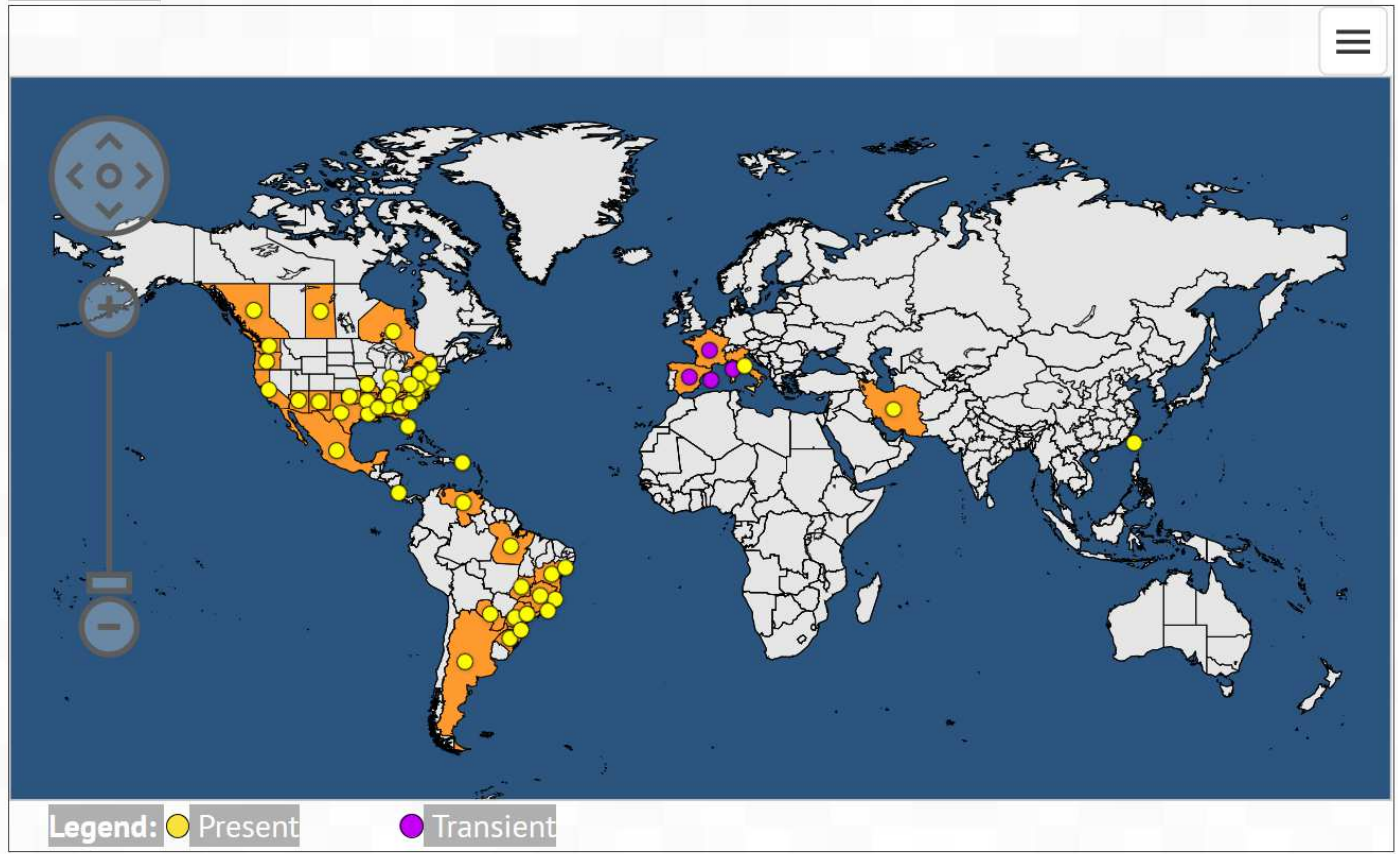

**I. MAP OF THE INFECTED ZONE ESTABLISHED IN THE REGION OF CORSICA (FRANCE)**

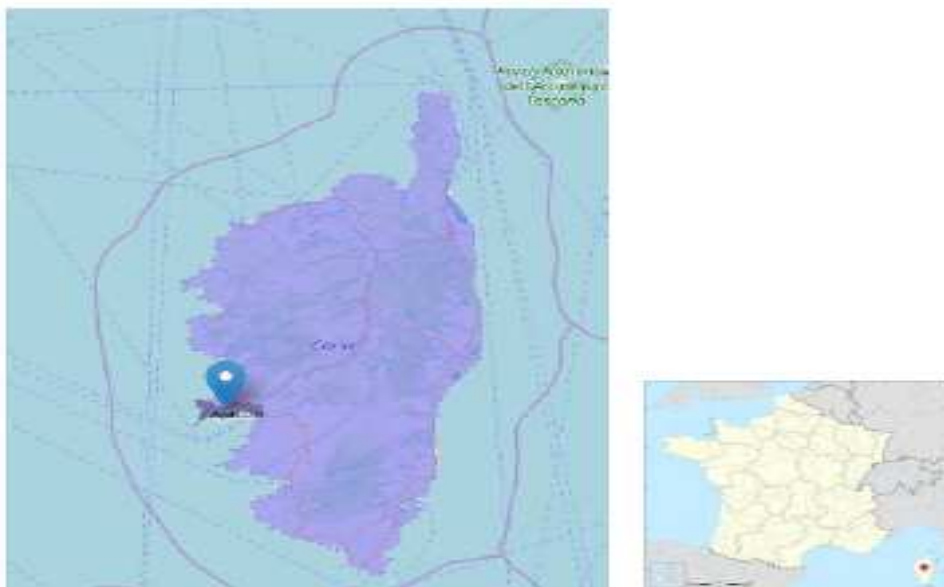

**II. MAP OF DEMARCATED AREAS ESTABLISHED IN THE REGION OF PROVENCE-ALPES-CÔTE D'AZUR (FRANCE)**

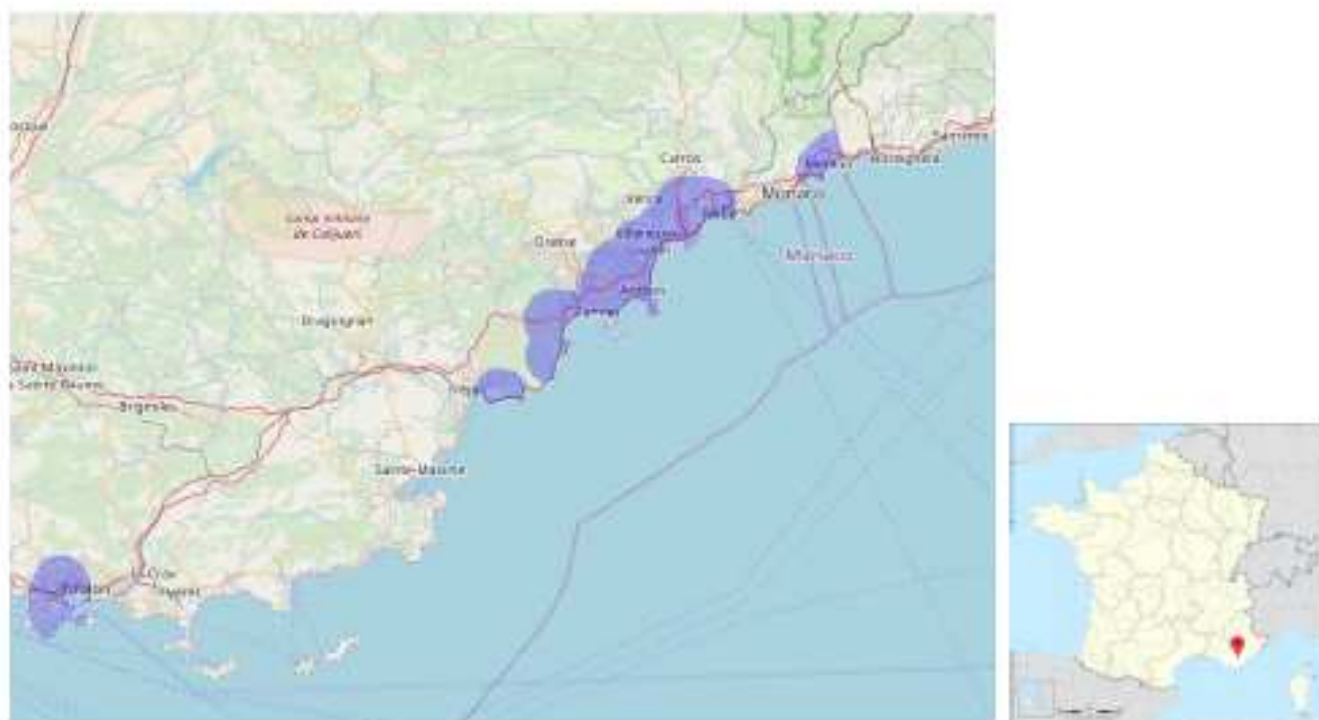

**III. MAP OF THE DEMARCATED AREA ESTABLISHED IN THE AUTONOMOUS COMMUNITY OF BALEARIC ISLANDS (SPAIN)**





#### IV. MAP OF THE DEMARCATED AREA ESTABLISHED IN THE AUTONOMOUS COMMUNITY OF VALENCIA (SPAIN)

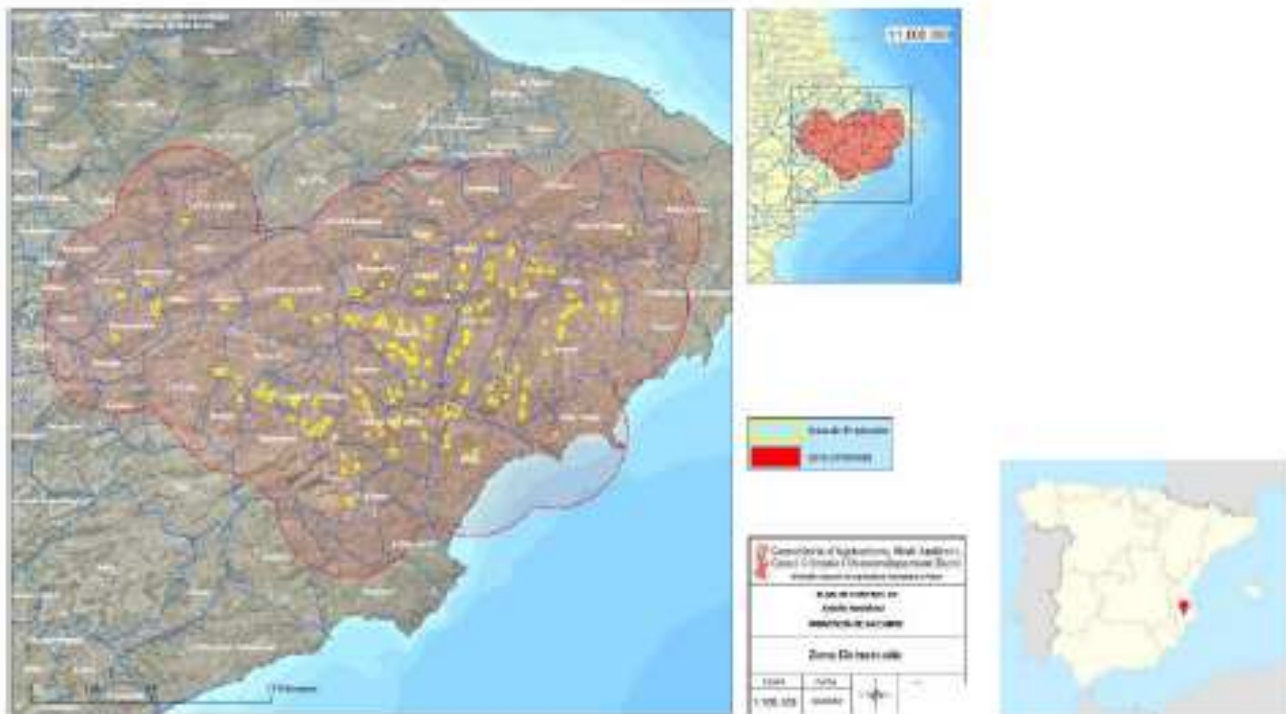

#### V. MAP OF THE DEMARCATED AREA ESTABLISHED IN THE AUTONOMOUS COMMUNITY OF MADRID (SPAIN)

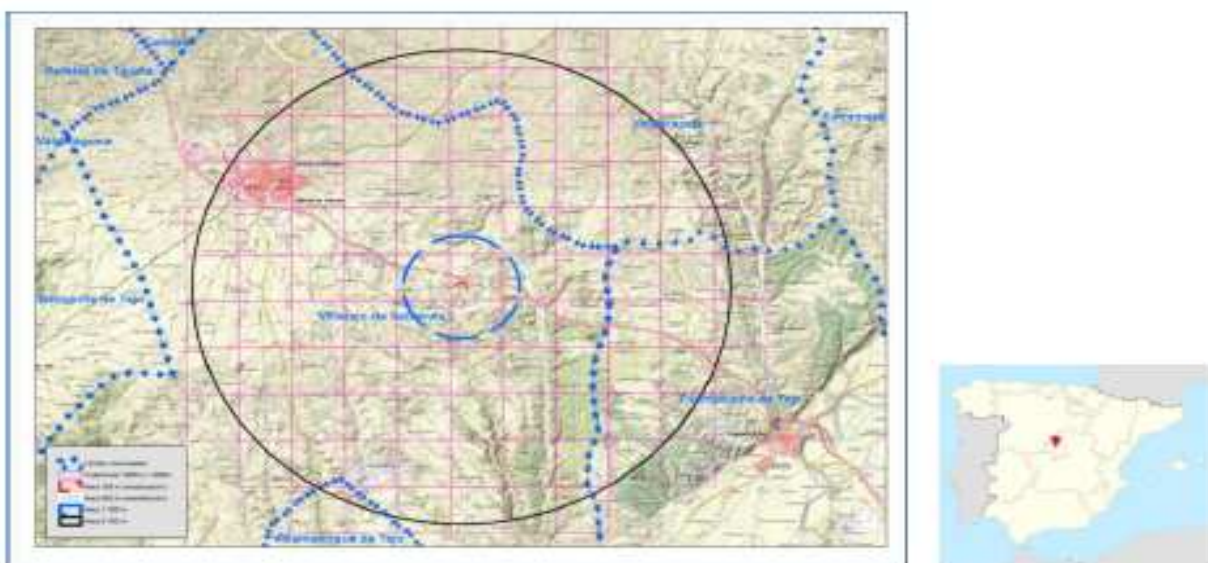

## VI. MAP OF THE DEMARCATED AREA ESTABLISHED IN THE REGION OF APULIA (ITALY)

